

Descripción

El indicador GI500SS es un indicador de peso auto-servicio para básculas públicas hasta 60 toneladas en las que se requiere condicionar el tiquet de pesada al pago de un importe preestablecido.

Homologado CE-M según la norma EN 45501.

Características principales

- > 3000 divisiones homologadas CE-M.
- > Hasta 10000 divisiones no homologadas, 4000 divisiones no homologadas multirango.
- > Pantalla LCD alfanumérica de 4 líneas de 20 caracteres por línea. Retroiluminada.
- > Conexión de teclado PC estándar. Muy útil cuando es necesario introducir caracteres alfanuméricos en la configuración (cabeceras de tiquet, nombres de clientes...).
- > Se permiten hasta un máximo de 8 células de carga conectadas en paralelo a la entrada de la báscula.
- > Alimentación mediante conexión a red 220 V AC.
- > Selector de monedas. El equipo incorpora un selector de monedas capaz de reconocer las siguientes monedas de curso legal: 0,05 / 0,10 / 0,20 / 0,50 / 1 / 2 €.
- > Pulsador de aceptación y restitución. Para recuperar las monedas introducidas, en el caso de querer cancelar la operación. En el caso de error "báscula fuera de cero" permite efectuar el cero de la báscula.
- > Visor externo e interno. Dispone de teclado y visor interno para efectuar la configuración de las distintas funciones.
- > Impresora térmica con autocutter. Permite realizar tiquets y la impresión de listados. El único mantenimiento requerido es la sustitución del rollo de papel, no necesita cambio de tinta.
- > Lector de botones iButton. Para la identificación de clientes. Cada botón dispone de un número de serie único lo que permite al equipo tener una base de datos de clientes donde se registran nombre, código, número de pesadas, crédito disponible/total acumulado, forma de pago, tipo de pesada, última pesada (fecha, hora y peso) y tara del vehículo.

Sección I/O

- > 1 salidas RS232/C para envío de datos a PC.
- > 1 salida ETHERNET (opcional).
- > 2 salidas optoacopladas para gestión de semáforos/barreras.

Dimensiones

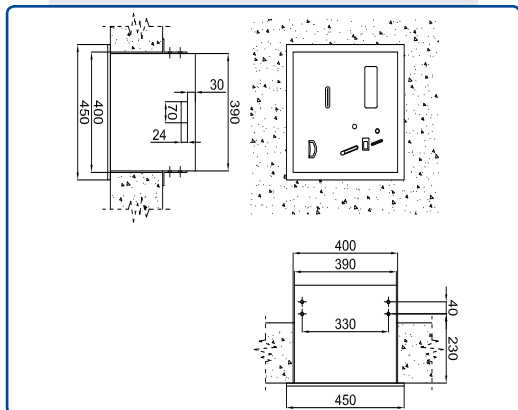

Funciones

- > Puesta a cero de la báscula.
- > Tara memorizada.
- > Test de visualización de peso.
- > Programación Fecha/Hora.
- > Test de pantalla.
- > Selección de idioma (español, francés, inglés e italiano).
- > Pesada gratuita (configurable). El equipo permite visualizar el peso en báscula continuamente en la pantalla externa y realizar tiquets de pesada al presionar el pulsador de devolución, sin necesidad de introducir ningún importe.
- > Tarifas programables. El equipo dispone de 11 tarifas programables, donde se configura el precio que deseamos que el equipo solicite para un rango de peso determinado.
- > Identificación del cliente. Se admite operar a través del lector de botones electrónicos iButton, situado en la carátula frontal del equipo. Dichos botones deben ser dados de alta en la base de datos del visor y disponen de 3 modalidades de crédito programables: mensual, crédito límite y sin cargo.
- > Tipos de pesada para cada cliente.
 - pesada normal.
 - doble pesada (entrada/salida).
 - con tara memorizada.
- > Listados de liquidación. El listado de liquidación de las operaciones efectua-

das a través del selector de monedas muestra para cada tarifa programada, el número de pesadas realizadas y el total en euros correspondiente. Finalmente realiza el total de todas las pesadas realizadas y el total de euros introducidos, mostrando el intervalo de fechas a las que corresponde la liquidación.

> El listado de liquidación de los clientes corresponde a las pesadas realizadas mediante los botones iButton. Este listado puede realizarse de manera individual para cada cliente, o bien realizar un listado del estado actual de todos los clientes memorizados indicando los siguientes datos:

- número y nombre de cliente.
- número de pesadas realizadas.
- estado del botón (activado / desactivado).
- crédito disponible o total acumulado.

> Gestión semáforo. Se permite la gestión de un semáforo puesto en la salida de la báscula para indicar la finalización de la pesada y la salida de la báscula.

> Opciones de impresión. Impresión de tiquet, impresión de notas en el tiquet, tiquet de copia. Incluir en el tiquet "IVA incluido", "Importe Exacto". Programación de cabeceras. Impresión de totales.

Tabla de Referencias

M PARA USO LEGAL CE-M

Referencia	Descripción	Referencia
GI500SS	Indicador alfanumérico monedero	
Opciones y Accesorios		Referencia
Teclado para PC.		IMP2
Ethernet		ETHE